

LA

STATUE

Opéra en 3 actes

DE

J. BARBIER et M. CARRÉ

Musique de

ERNEST REYER

PARIS. CHOUDENS PÈRE ET FILS ÉDITEURS,

Rue S.^t Honoré, 265, près l'Assomption.

*propriété de tous pays.
Droits Réservés*

PARTITION Chant et Piano arrangée par GEORGES BIZET

OPERA-COMIQUE

MAETTI (Basse comique légère)

BERNAUZE (1^{er} Ténor)

BALANQUE **Amgiad** (Basse chantante ou Baryton)

WATEL **Kaloum-Barouck** (Basse comique)

GIRARDET **Mouck** (Ténor ou 2^e Ténor)

MARTIN **Aïf** (2^e Ténor)

Chef d'Orchestre
DELOFFRE

OPERA-COMIQUE

CHEVRIER

M^r TALAZAC

BUFRICHE

MARIS

BARNOLD

MARTIN

Chef d'Orchestre
DANBÉ

Pour toute la Musique, la Mise en Scène, le droit de représentations,
s'adresser à M^{rs} CHOUDENS, PERE et FILS, Editeurs-Propriétaires de LA STATUE pour tous pays.

CATALOGUE DES MORCEAUX.

	Pages
INTRODUCTION.....	2
ACTE I.	
1. CHŒUR DES FUMEURS..... <i>O vapeur embaumée</i>	4
2. INTRODUCTION ET ROMANCE... <i>Sous le feuillage épais</i> Margyane	21
3. COUPLETS..... <i>Je demande qu'on me pend</i> Mouck	54
4. DUO..... <i>Où, permets à ma main</i> Margyane, Sélim	59
5. BALLADE..... <i>Il est un trésor plus rare</i> Amgiad	54
6. FINAL..... <i>Dans ce palais sombre</i>	59
ACTE II.	
7. INTRODUCTION ET CHŒUR... <i>Bonjour! bonjour!</i> Kaloum-Barouck	89
8. AIR..... <i>Ah! grand Dieu</i> Margyane	125
9. DUO..... <i>Qui va là?</i> Kaloum-Barouck, Amgiad	134
10. CAVATINE..... <i>Comme l'aube nouvelle</i> Sélim	152
11. SCÈNE ET CHŒUR..... <i>Voici vos amis!</i>	161
12. FINAL..... <i>Loin d'ici les soins jaloux</i>	179
ACTE III.	
13. INTRODUCTION ET CHŒUR... <i>Entendez-vous? c'est la tempête</i>	213
14. DUO..... <i>Ah! je respire à peine</i> Margyane, Sélim	223
15. TRIO..... <i>Tremble, si ton cœur oublie</i> Margyane, Sélim, Amgiad	244
16. FINAL..... <i>Dans les flancs épais de la terre</i>	262

INTRODUCTION.

Andante maestoso. (M.M. 50-5)

PIANO. *ff*

Allegro vivace.

p

cres - - - *sempre cres*

- *cen* - - *do.* - - -

sempre cresc. - - - *f*

ff

tr

molto cresc.

ff Tempo 1°

12

dim

Ped. * Ped. * Ped. * Ped. * Ped. *

p

N^o 1.

CHŒUR DES FUMEURS.

Adagio. (M.M. 88-♩)

SELIM.

MOUCK.

AMGIAD.

TENORS.

BASSES.

CHŒUR.

PIANO.

Adagio.

pp

The third system concludes the piano accompaniment on this page. It features similar complex textures and includes "Ped." and "★" markings. The overall mood is somber and reflective, consistent with the "Adagio" tempo and "pp" dynamics.

Tenors.

pp
 O vapeur embau_mé - e Eu_i - vran - te fu -

pp res Basses.
 O vapeur embau_mé - e vapeur

CHOEUR.

_mé - e Em - por - te loin du mon - - de

pp
 Subtil poison Em - por - - te loin du mon - de

SELIM.

Heureux celui , que sa folie en-

mon â - me et ma raison.

mon â - me et ma raison.

Ped * Ped *

Soprano: - i - - - vre Jusqu'à la mort qui nous dé_li - - - vre

Ped. Ped. Ped.

Soprano: Et dont le cœur amoureux et surpris, S'éveille à la

Ped. Ped. Ped.

Soprano: voix des houris, S'éveille à la voix des houris!

Ped.

pp Ténors.
 Ô vapeur embau_mé - e En_i_vran - - te fu -

pp Basses.
 Ô vapeur embau_mé - e, va_peur

me - e Em - por - te loin du mon - de

pp

Subtil poison Em - por - te loin du mon - de

SELIM.

Heu - reux - ce -

Mon à - me et ma raison.

Mon à me et ma raison.

p

lui - qui suc - com - be à l'i - vres - se

Et dont l'esprit — qu'un doux son — ge ca — res — se

S'enfuit loin du monde ré-el — Dans l'espace azuré du ciel. —

The second system of the musical score continues the vocal line and piano accompaniment. The lyrics are "S'enfuit loin du monde ré-el — Dans l'espace azuré du ciel. —". The piano accompaniment maintains its intricate, rhythmic pattern.

1^{rs} Ténors. *mf*
Les airs sont pleins de douces har_mo_ni — es

Poco più mosso.

SELIM. *mf*
Ô subli — me merveille! ô splendeurs infi — ni — es! Rêves di —

cresc.

cresc.

S. vins! rê - ves éblouis - sants Qui char - mez mes yeux et mes

piu f

S. sens. Un souf - fle de

1^{er}s Ténors. *f*

Les airs sont pleins de douces harmo - ni - es!

cresc.

feu m'entraîne sur son aile au pays des gé - nies Je suis roi je suis

sempre cresc.

Ped. * Ped. * Ped. *

Ped. *

S. Dieu! Ô vapeur embau - mé

(1^{er} Tén.) *pp*

(2^d Tén.) *pp*

En - i - vran - te fu -

poco rall.

a tempo.

f rit. 12.

dim

pp

12 8 8

Ténors.

me Em - por - te loin du

1^{es} Basses.

Subtil poison.

mon - de Mon â - me et ma raison.

1^{ers} Ténors.

ppp

Mon âme et ma raison.

1^{es} Basses *pp*

Ô vapeur embaumé e.

Ped.

* Ped.

* Ped.

*

Ped.

ppp
Ped.

p

(Amgiad parant)

AMGIAD.

SELIM.

AMGIAD.

Poco piu mosso.

Sélim!

Qui m'appelle?

Eveille-toi!

SELIM.

AMGIAD.

SELIM.

Non, va-t'en!

laisse moirê ver.

Eveille-toi!

je le veux!

Quidonces-tu?

(se levant et portant la main à son poignard)

Malheur à toi!

AMGIAD. J'ai voulu l'arracher a ce sommeil maudit, à cette langueur perfide qui dégrade et allanguit ton

âme... Je puis chasser d'un signe les rêves mensongers qui troublent ta raison malade... Visions enfantées par les vapeurs du hatchih et de l'opium, dissipez-vous dans l'air à ma

voix!

Et toi Sélim apaise ta folle colere et écoute-moi!

Que veux-

Pressez le mouv!

Lento.

-tu?

AMGIAD.

Je te parle en a - mi, je l'at - tes - te, Ton père m'a re-

-çu jadis dans sa mai - son, Toi

p

ten.

l'hé - ritier de ses ri - chesses Tu vis depuis longtemps au milieu des plai -

f

più mosso.

-sirs, Tes lèvres ont goûté de toutes les i - vresses Et l'âme fa - ti -

rall.

A. *guée et le cœur sans dé - sirs C'est dans ce lieu, par - mi ces compagnons fi -*

ten. *ten.* *9*

A. *-dèles, Que tu viens t'abreu - ver de vo - luptés nou - velles. Ton esprit, em - por -*

più mosso. *5* *più mosso.* *rall.*

A. *-té loin du monde où nous sommes, Vers des pays nou - veaux, fermés aux autres*

p

A. *hommes, Sé - gare en un rêve enchan - té.*

p *pp Adagio.*

Récit

A. Eh bien, par-le! veux-tu que je t'ouvre moi -

Andante mosso.

A. - même Les portes de ce para - dis?

Récit.

A. Le génie Amgi - ad qui te protège et t'ai - me,

Récit.

A. Me pré - te son pouvoir su - pré - me.

A. SELIM.

Veux-tu me suivre en - fin, Loin de ces lieux maudits? Par Maho -

Récit.

S. - met voilà qui me décide à vi - vre... Je suis prêt à te

S. Allegro deciso. (M.M. 126 - 1)

sui - vre, Montre moi le che - min.

cresc.

AMGIAD.

Aux por - tes du dé -

retenez le mour!

rit. *molto rall.*

- sert parmi les murs en cendre De l'anti - que Balbeck demain j'i - rai t'at - ten -

suivez. *p col canto.*

a tempo.

- dre, Promets-moi de ve - nir. **SELIM.** J'i - rai! j'i -

mf

un peu retenu.

- rai! Voici ma main! Au lieu marqué par

f *mf*

AMGIAD.

toi — tu me ver - ras demain! A demain!

SELIM.

(Ampliad sort)

A demain!

All.

Piano accompaniment for the first system. It features a bass line with trills and a treble line with chords. Dynamics include *dim.* and *sf*.

SELIM.

Mouck!

MOUCK.

SELIM.

Récit.

Seigneur!

Nous partons!

La barque est elle

Musical score for Mouck and Selim's dialogue. It includes vocal lines for Mouck and Selim, and piano accompaniment. The lyrics are "Seigneur! Nous partons! La barque est elle". Dynamics include *p* and *suivrez.*

MOUCK.

dolce

Allegro vivo.

prête? Oui seigneur! Mais le jour encor ne paraît pas.

Andantino.

SELIM. *f* Récit

C'est la dernière fois qu'en ces lieux je m'ar_rête viens! quittons ce re-

Tempo. *suivez.*

suivez.

-paire et sortons de Damas.

Allegro vivace.

dim.

Più lento.

dim.

sempre dim.

dim.

stacc.

mf

Moderato.

dim.

6

6

6

pp

Ped. D. G. G.

CHŒUR.

Ténors. SOLO (1^{er} Coryphée) SOLO. (2^e Coryphée)

pp Ô vapeur embau_mée Ô vapeur embaumé

rall. Lento.

1^{res} Basses. SOLO. (1^{er} Coryphée)

pp Ô vapeur embau_mée

rall. Lento.

CHŒUR.

Tempo 1^o adagio.

pp Ô vapeur embau_mée Eui_vrau - - te fu_

pp Ô vapeur embaumée vapeur

Tempo 1^o adagio.

pp

pp
-mee Em - por - te loin du mou - de
Subtil poison Em - por - te loin du mou - de

Mon à - me et ma raison *pp*
Mon à - me et ma raison Ô vapeur embau -

1^{er} Ténors. Soli. *pp*
Mon à - me et ma raison.

ppp
Ped. *ppp*

INTRODUCTION ET ROMANCE.

No. 2.

Lento. (M.M. 42.)

PIANO.

MARG. *p* Récit. (Lent)

Sous le feuillage é_pais du cèdre et du pla_tane La sainte cara -

p colla voce.

-vane Rêve et som_méille en paix.

Mesuré.

p

Et moi je viens o fontai_ne sa -

pp

Mesuré.

-cré_e Pui_ser à ton flot en_dor_mie Qui du pé_le -

pp suivez.

-riu ami Rafraichit la lèvre alté_ré_e.

Larghetto. (M.M. 42 = J.)

pp colla voce.

Larghetto.

f

MARG:

(1^{er} COUPLET)

p Toi que n'atteint pas l'ardeur du so-

p legato.

pp

legato

Plus vite.

Et dont l'eau dormant, immobile et
a tempo.

pu - re Des feux du mi - di ne craint pas l'in - ju - re A ton froid cris -

sfz

p

-tal mon cœur est pa - reil! Ton a - si - le frais,

poco rit. *p*
 au simoun per - fi - de De - meu - re fer - mé Et semblable à
cresc. molto. *dim.* Tempo.

espress.
 toi, fontaine lim - pi - de Je n'ai pas ai -
 Plus vite. Tempo ritenuto.

rit.
 - mé, Je n'ai pas ai - mé. Tempo.
rit.

2^e COUPLET
 Vienne un voyageur dont le sort fa - tal
 a tempo. Plus vite.
rall. *p* *legato.*
pp

Ait dans ce dé - sert é - ga - ré la cour - se,
 Tempo.

M.
 Tu l'appelle - ras bienfaisan - te source Mon cœur est pa - reil à ton froid cris -

M.
 - tal. Je voudrais cal - mer cet - te soif qu'en flam - me Un

M.
 ciel dévo - rant Et semblable à toi, répandre mon â -
cresc. molto. *dim.* **Tempo.** Plus vite.

M.
 - me Dans un cœur souffrant, dans un cœur souf -
Tempo ritenuto.

M.
 - frant.
Tempo.

SELIM.

A tempo. Je ne puis aller plus loin mes forces sont épuisées!

sempre pp

Ce soleil de feu me brû - le le front et m'aveugle! Un voile ardent m'envi-

ronne!.. O Dieu me laisseras-tu mou - rir de soif dans ce dé-

MARGYANE.

SELIM.

-sert? Tu as soif dis-tu? Voici de l'eau. Par Mahomet c'est le

MARGYANE. (Elle penche sa cruche sur son bras et l'approche des lèvres de Selim)

ciel qui t'envoie! Bois!

SELIM.

Sois bénie, jeune fille! tu me rends à la

vie... Mais ne me quittes pas ainsi! donne-moi le temps au moins de te remercier.

MARGYANE. (Elle sort)

SELIM.

-er. Je reviendrai! An - ge du

ciel sa voix a rafraichi mon â - me, comme cette eau pure a rafraichi mes

lèvres! la force me revient! je re - nais!...

smorzando.

ppp

RÉCIT.

N^o 2^{bis}.

SELIM.

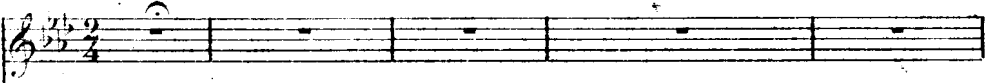

MOUCK.

Sei - gneur!

Seigneur Sé - lim!

PIANO.

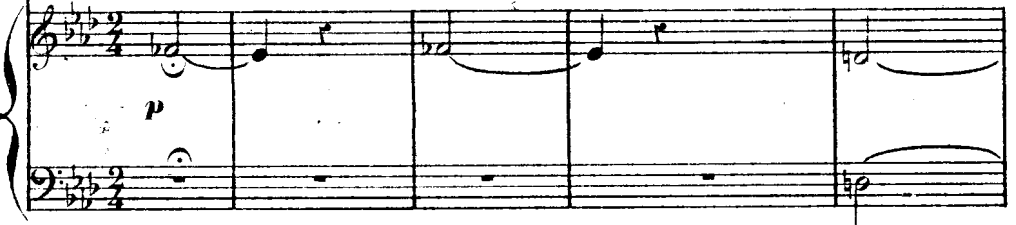

SELIM.

Viens!

et re - pose toi! Mon cher Mouck nous tou -

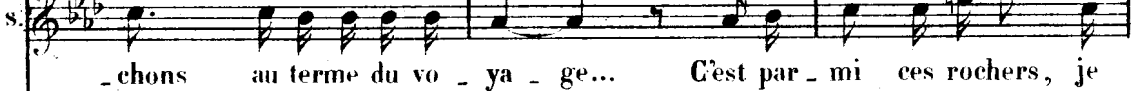

- chons

au terme du vo - ya - ge...

C'est par - mi ces rochers, je

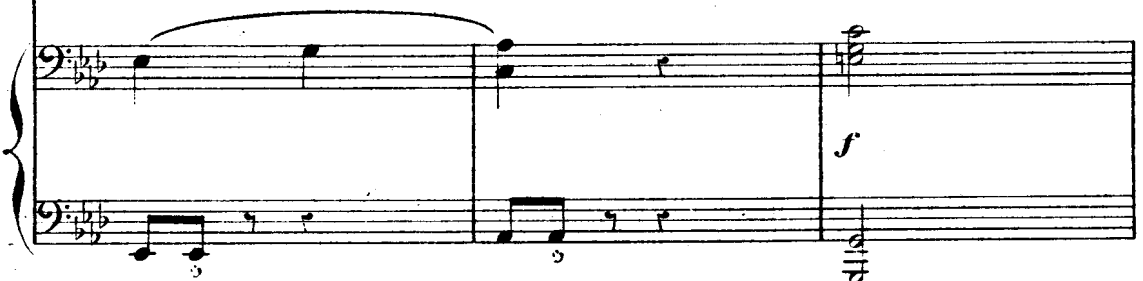

s. croi, Que notre homme a promis de m'at - ten - dre.

MOUCK. Est - il sage, est-il raisonnable, hé - las! De quitter ain - si Damas Pour ve -

... nir chercher dans ce lieu sauva - ge, Un pa - lais en - chan -

-té que je n'aperçois pas. SELIM. Prends pati - en - ce,

Mouck, que ton cœur se con - so - le, Notre

hom - me tien - dra sa pa - ro -

The second system continues the vocal line with the lyrics 'hom - me tien - dra sa pa - ro -'. The piano accompaniment includes a prominent sustained chord in the right hand and a moving bass line in the left hand.

le. Et vous a-t'il promis aus -

pîu mosso.

MOUCK.

-si De nous ap - por - ter i -

The fourth system concludes the vocal line with the lyrics '-si De nous ap - por - ter i -'. The piano accompaniment maintains the same rhythmic and harmonic structure as the previous systems.

SELIM.

-ci Quelque bon plat? Non...

MOÛCK.

Non, me voi-ci bien ma - la - de, Il ne me res - te

plus qu'à mou -rir sur le sa - ble! Je ne tiens plus de -

-bout, Mes for - ces sont à bout.

COUPLETS.

N^o 3.

Allegro (M.M. 116=♩)

MOUCK.

mf Je de-man-de Qu'on me pende, Qu'on me pende, Qu'on me

p

f *mf* pende Plutôt que de vo-ya-ger, Sans rien boire, Sans rien boire, Sans rien

stacc.

boi-re ni mau-ger!

(1^{er} COUPLET) *stacc.* On pré-tend que le cha-meau, Chargé du plus lourd far-

(2^e COUPLET) *stacc.* On dit que certains ser-pents Malgré leurs crocs et leurs

(FIN.)

p stacc.

M. *deau* Peut huit jours, se passer d'eau.
 dents Ne man-gent que tous les ans.

M. *stacc.*
 Moi quand j'ai soif je suis comme un ti - gre Qui sort du
stacc.
 Moi quand j'ai faim je suis comme un ti - gre Qui sort du

M. *ff* bois, *mf* Et je ne re - de - viens
ff bois, *mf* Mais je re - deviens un

M. *mf* homme Qu'à l'ins - tant même où je bois. Je deman - de qu'on me
mf homme Quand je mange et quand je bois. Je deman - de qu'on me

RÉCIT.

N^o 3^{bis}

MARGYANE.

Récit.

Voici nos meilleurs

SELIM.

MOUCK.

PIANO.

pp

MOUCK. 5

fruits que j'apporte à ton maître ... Dieu soit lou-é! je suis sau-

mesuré.

Allegro.

MARG.

-vé!

Que fait-il?

Récit.

SELIM. *Andante.*

Bon! laisse le fuir! Moi, je veux te con_nai_tre et

mf *p*

MARG.

te remer_cier de tes bienfaits. Non! non! cest à Dieu —

M.

— qu'il faut rendre grâce!

Moderato. *pp*

M.

Mais notre cara_vane attend L'heure du soir pour par_tir,

pp

M. SELIM.

Comme nous, tu peux suivre sa trace, Hé -

S. MARG.

Las! je dois res_ter en ce lieu. Quel pouvoir t'y re_tient?

M. SELIM. Récit.

Monserment, Mais, si Dieu nous sé - pare, Découvre en me quit -

S.

-tant, à mon œil enchanté, Le tré_sor préci - eux et rare De ta jeune beau -

Andante.

DUO.

N° 4.

Andante sostenuto.

MARGYANE.

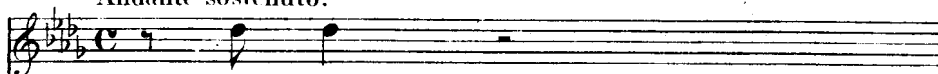

Sei - gneur!

SELIM.

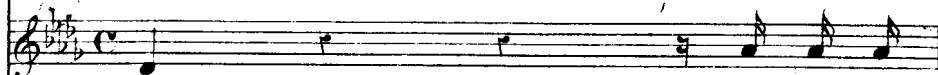

-té!

Si loin de

Andante sostenuto.

PIANO.

toi désormais je dois vivre, Que mes rêves du moins aient le droit de te

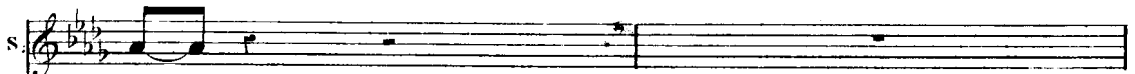

suivre.

S. *p*
 Oui, permets à ma main de car - ter en trem -

S.
 -blant. Ce long voi - le blanc Dont les plis im - por -

The second system continues the vocal line and piano accompaniment. The lyrics are "-blant. Ce long voi - le blanc Dont les plis im - por -". The piano accompaniment maintains its rhythmic pattern, with some melodic movement in the right hand.

S.
 -tuns dé - roberent à ma vue Ta beauté ra - di -

The third system continues the vocal line and piano accompaniment. The lyrics are "-tuns dé - roberent à ma vue Ta beauté ra - di -". The piano accompaniment shows more complex chordal textures in the right hand.

S.
 -eu - se et ta grâce in - gé - nu - e!

s. Avant de nous séparer, Ah! laisse moi, m'énivrer De cette beauté di-

s. vine Que déjà mon cœur de vi - ne! Lais - se moi te contem -

Tempo. Tempo.

suivez. *dim. e rall.*

MARG:

Ah! je sens mon cœur trem-

s. -pler A ge - noux et sans par - ler!

pp

bler!.. Non, Seigneur!

s. Eh bien! Je t'en pri - e! Ah! laisse

p

Dieu nous fait une

moi — te contempler! Ah! lais-se moi te con-templer!

dim. *p*

espress.

loi De dérober nos traits Aux yeux indis-crets N'é-xige pas de

moi cet oubli de moi-même No-tre beauté se doit à l'époux qui nous

sf

ai-me! Puisqu'il faut nous sé-parer Je ne veux pas — m'eni-

SELIM.

Avant de nous séparer Ah! laisse-moi m'enivrer De

espress

sfz

poco rit.

M. *vrrer* de cette exta - se di - vi - ne Qu'en secret mon cœur de - vi - ne! Hé -

S. cette beauté di - vi - ne Que déjà mon cœur de - vi - ne!

suivez. dim. e rall.

Tempo.

M. -las! — je me sens trembler Et je n'ose plus par -

S. Lais - se-moi te contempler A genoux à ge - noux et sans par -

Tempo.

M. -ler!

S. -ler Lais - se-moi te contem - pler! —

*p dim. pp Ped. **

SELIM.

f

Par -

Allegro agitato. (M.M. 168 = ♩)

- don - - - - ne à mou dé - li - re, Mais ce

cœur n'est pas satis - fait Si tu ne joins - - - - à ton bien -

dolce. *rit.* *rit.* Tempo.

- fait la dou - ceur de ton sou - ri - re.

MARG:

Lento.

(elle écarte son voile)

Tu le veux j'obé - is!

SELM. Tempo.

p O front pur et charmant, O radi-eux en-chantement, Es-

pp *molto cresc.* *s*

s. tu l'or-gueil d'un au-tre mon-

p

s. -de? Dévoiles-tu de-vant mes yeux La pé-ri des

p *s* *p*

s. airs ou de l'on- de?

Animez un peu. *s*

s. Viens-tu de la terre ou des cieux?

Lento. *ad lib.* *dolce* *mezzo voce.* *Tempo.*

suivez. *p* *suivez.* *s* *Tempo.*

Je ne suis qu'une pauvre

f *dim.* *p colla voce.*

fil - le Ma mère est morte.. Avec mon pere Je vivais dans A -

pp *pp*

-lep Il n'est plus! De toute ma fa - mille un parent m'est res -

espressivo.

-té. C'est vers lui que je vais. At - tends en -

Tempo. (allegretto) **SELIM.**

Tempo. (allegretto) (M.M. 152=)

dim. *p*

-cor pour - quoi par - tir?.. A - dieu, sei - gneur... pour -

MARG.

p

M.
 -_quoi me re-te - nir?
 SELIM.
 Que ton â - me crain - ti - ve De

s.
 cette ivres - se fu - gi - ti - ve Me laisse au moins

(il prend Margyaue daps ses bras)
 s.
 le souve - nir.. Un bai - ser!

MARG: Lento.
 (Parlé) Un bai - ser!.. ah! je me sens mou - rir

MARG:

SELIM.

A tempo allegretto.

f Ah! *mf* quel

f Viens! *mf* at

ff *mf*

charme en_core, Retient mes pas Ma_voix t'implore;

_tends en_core, Ne t'en vas pas; Ma_voix t'implore; Reste

p Ne me suis pas A cette i_vresse fugi_ti_ve Je livre mon âme crain-

en mes bras Ah! de cette i_vresse fugi_ti_ve

pp

-tive, mon âme craintive *dolce* Laisse-moi

Qu'en mon cœur le souvenir sur_vi_ve Ne fuis pas!

p *f* *p*

SELIM.

p

A mon amour ton cœur fait grâ - ce.. pourquoi

MARG:

pp

Ah! je t'implo - re! De me
me quit - ter? Ah! reste en - co - re!..

M.

cresc. a poco a poco.

sens mou - rir!.. Ah! je t'im - plo

MARG:

sempre cresc.

- re, Hélas! pour - quoi me fuir! Pour

dois te fuir! Ah! laisse-moi!

-quoi me fuir? Reste en cor en mes bras.. Ah!

scen *do* *cresc.* *ff* *poco rit.*

Lent.

Leu - re passe et le jour fuit.. Je dois partir hé -

res - te blan - che fée ou pé - ri Que j'implo - re tout

rit. *ff* *Lent.*

Allegretto

las! Ah! ne me retiens pas! Ma voix t'im - plo - re..

bas! Ah! ne t'envo - le pas! At -

Allegretto

Ma voix t'implo - re.. Lais -

-tends en - co - re! Ah! viens, je t'a - do - re; Reste en

se moi fuir de tes bras.

mes bras.

sempre f

MARG: (dans la coulisse)

f A - dieu!

SELIM.

f Je t'ai

Ped.

me!

ANGIAD.

Ho!à! Sé-

ff

RÉCIT.

N^o 4

SELIM.

C'est toi! tu t'es fait bien at_tendre.

AMGIAD.

_lim!

J'arrive encor trop

PIANO.

tôt, à ce que je puis voir! J'ai trou_blé, sans le vou_loir.

Andante.

Un en_tre_tien doux et ten_dre.

pp *cresc.*

SELIM.

Non, j'étais fou! mon cœur ne s'est pas laissé prendre.

*Tempo.**f* *Récit.*

Je pourrais la re - joindre et je ne le veux pas. Prends

Récit. Tempo.

garde, a-mi Sé - lim! peut ê - tre le gé - ni -

Récit. *f* *dim.*

- e Pour te guérir de ta fo - li - e, A t'il conduit lui même au devant de tes

Larghetto:

pas, Cette en - fant au front pur, fleur chaste, à peine é -

- close, Qui vaut bien les tré - sors dont mon pouvoir dis -

Récit.

BALLADE.

N^o 5. Larghetto (♩ = 40)

AMGIAD.

PIANO.

- po - se!

A. *p* Il est un tré - sor Plus ra - re que

rall.

A. Por De toute la ter - re, Plus pur que le

A. jour, C'est le doux mys - tère, C'est le doux mys -

rall.

suivez.

rall.
 A. -tè - re Qui s'appelle a - mour!
sivez. *a tempo.*

Un poco piu mosso. *dolce.*
 A. Par cet amour qui respi - re En son sou - ri - re, Laisse-
p

sf
 A. -toi char - mer! Peut-ê - tre son

A. cour re - cè - le La brûlante é tin - cel - le Qui doit s'enflam -
p

p *con intenzione.*
 A. -mer! Par ce chaste cœur peut-ê - tre
p *pp*

A *rall.* *a tempo.*
 Sélim _____ pourrait con_nai - tre la douceur d'ai_mer!
suivez. *a tempo.*

A _____
 La douceur d'aimer! _____ Il est un trésor, Plus rare que

Por De toute la ter - re Plus pur que le jour,

C'est le doux mys_tè - re, C'est le doux mys_tè - re Qui s'appelle a -
rall. *suivez.*

_____ _mour!
a tempo. *pp* *f* *pp*

RÉCIT.

ARXIU DE MÚSICA
OSCAR PEÑA

No 5 bis

Récit.

SELIM.

J'ai tenu mes ser_ments songe à tenir les tiens.

AMGIAD.

Il suf_

Récit.

PIANO.

Lento.

A

_fit! je me sou_viens! De ce tom_beau__ mu_et et

A

sombre, Les portes à ma voix vont s'ouvrir. Et tu pourras a_lors à ton gré parcou_

A

_rir, Ces palais incon_nus pleins de mystère et d'om_ bre.

ARXIU DE MÚSICA
OSCAR PEÑA

Mais avant de fran-chir le seuil de ce lieu redou-table, Souviens-toi que tou-

-jours l'homme est in-sa-ti-a-ble, Que toujours le dé-sir en-gendre le dé-

SELIM.
-sir. Fais moi grâ-ce de ta sa-ges-se

s Et rap-pel-le toi ta pro-mes-se!

AMG. Récit.
Soit! que Dieu te pro-té-ge! A-

FINAL.

N^o. 6.

Vivace. (♩ = 88)

MARGYANE.

SELIM.

MOUCK.

AMGIAD.

TÉNORS.

BASSES.

CHŒUR SOUTERRAIN.

PIANO.

Vivace.

ff

- dieu!

sfz

Ténors.

Basses.

CHŒUR SOUTERRAIN.

8

ff Dans ce palais som - bre Nous gardons pour

ff Dans ce palais som - bre Nous gardons pour

f

toi Des trésors sans nombre Enfouis dans
 toi Des trésors sans nombre Enfouis dans

Ped. *

l'om - bre! Viens! viens! viens! De ce pa -
 l'om - bre! Viens! viens! viens! De ce pa -

lais - tu se - ras le roi!
 -lais - tu se - ras le roi!

SELIM.
 Vers ce mysté - ri - eux em - pi - re

s. *Quelle invi_sible main m'at_tire?*

CHŒUR. *Viens! viens! viens!*

Viens! viens! viens!

s. *De ce palais Tu se_ras le roi.*

De ce palais Tu se_ras le roi.

Al -

s. *lah! veil - le sur moi!*

Moins vite. (♩=69)

mf

CHŒUR.

Ténors. *p*
Vers la vil - - le sain - - te

Basses. *p*
Vers la vil - - le sain - - te

8-

p

A - - van - çons sans crain - - te Sous l'é -

A - - van - çons sans crain - - te Sous l'é -

-clat voi - lé Du ciel é - toi - lé

-clat voi - lé Du ciel é - toi - lé

8-

mf

Re - - - trou - vous la

mf

Re - - - trou - vous la

8

tra - - - ce Que le temps ef - fa -

tra - - - ce Que le temps ef - fa

sfz

- ce La tra - ce des pas Qui mè - ne là -

- ce La tra - ce des pas Qui mè - ne là -

mf *cresc.*

bas!

bas!

f

p

Vers la vil - - le sain - - te

p

Vers la vil - - le sain - - te

8-

p

A - - van - çons sans crain - - te Sous l'é -

A - - van - çons sans crain - - te Sous l'é -

- clat voi - lé Du ciel é - toi - lé.

- clat voi - lé Du ciel é - toi - lé.

8-

8-

pp

MARG:

con espressione dolente.

Hé - las! il n'est plus

p Un peu plus lent.

Fifth system of music, showing the vocal line. The lyrics are: "là... mon cœur en vain l'appel - le Et mes yeux le cherchent en".

M.
vain Emporions loin d'i _ ci _ le souvenir fi _ dè _ le De ce

sf

cresc.

dim.

cresc.

M.
rê _ ve sans lende _ main. Hé _ las! _ hé _ las! _ hé _

sfz *cresc.* *f*

cresc.

M.
_ las! Il n'est plus là... mon

sempre f.

M.
cœur en vain l'ap _ pel _ _ le Et mes

yeux — le cher — chent en vain.

p *espress. pp*

1^{er} Mouvement.

poco rit.

sempre stacc.

mf *cresc.* *f* *cresc.*

cresc. *ff*

CHŒUR

Ténors *p*

Vers la vil - le sain - te

Basses *p*

Vers la vil - le sain - te

A - van - çons sans crain - te Sous l'é -

A - van - çons sans crain - te Sous l'é -

- clat: voi - lé Du ciel é - toi - lé

- clat voi - lé Du ciel é - toi - lé

mf

Re - trou - vons la

mf

Re - trou - vons la

tra - - - ce Que le temps ef - fa - - -

tra - - - ce Que le temps ef - fa - - -

sfz
- ce La tra - ce des pas Qui mè - ne là -

- ce La tra - ce des pas Qui mè - ne là -

mf *cresc.*

bas!

bas!

f

p (Le Chœur s'éloigne)

p Vers la vil - - le sain - - te

8 *p* Vers la vil - - le sain - - te

A - van - çons sans crain - - - te Sous l'é -

A - - van - çons sans crain - - - te Sous l'é -

-clat voi - lé Du ciel é - toi -

-clat voi - - lé Du ciel é - toi -

The second system continues the vocal and piano parts. The vocal lines now include the lyrics '-clat voi - lé Du ciel é - toi -'. The piano accompaniment continues with similar rhythmic patterns, including some melodic flourishes in the right hand.

-lé

-lé

p *smorzando.*

MOUCK.

Récit.

Allegro vivo. (♩ = 144)

En-
suivez.

-fin je suis debout. Quel sommeil invin_rible s'était appesanti sur moi. Hé-
détaché.

a tempo.

-las! me voilà seul dans ce dé_sert horrible Et

p

Récit.

je me sens mou_rir d'ef_froi! D'où vient ce bruit de ton-
suivez.

ff

-nerre Qui sous mes pas fait trembler la ter_re?
a tempo.

ff

M. Al - lah! ne m'abandonne pas!

SELIM. MOUCK. SELIM.
 Mouck! est-ce toi? Cher maître, est-ce bien vous? Moi

S. Récit. MOUCK. mesuré.
 même! Et qu'aviezvous à faire avant l'heu_re su_

M. Récit p SELIM.
 -prême Eu ce maudit tom - beau J'ai vu tout ce qu'un

Andante sostenuto.
 (♩ = 69)

S. son - ge Nous peut offrir en son divin men - son - ge

f *allargando.*

De plus étrange et de plus beau!

Ped. * Ped. * Ped. *

Récit mesuré, *misterioso.*

Mes yeux ont contemplé ce merveilleux

p *cresc. molto.* *ff* *mf*

8 8 8 8

f *poco rit.* *p*

-pi - - - re Ce royaume in - con - nu, ces jardins en chan-

f *poco rit.* *p*

12 12 12 12

sfz

-lés, Ces palais de cris-

8 12 8

S. *cresc.*
 - tal, de marbre et de por - phy - re Où ruis - se - laient à

S. *f*
 flots d'in - nombrables clar - tes.

S. *misterioso.*
 Tout-à-coup de mé - taux précieux revè -

p Un peu plus retenu.

S. *dolce.*
 - tu - es, Comme des astres purs auser du firma -

cresc.

s. ment Je vois devant mes yeux surgir dou-ze sta-

cresc. - *molto.*

s. -tues Qu'un Dieu tail la dans

cresc. - *mol- to.*

f *rit.*

s. l'or et dans le dia-mant.

f *rit.* *cresc.* - *ff*

p **Récit.**

s. Seul, parmi ces chefs d'œuvre, un piédestal est vide Et semble provoquer mes regards curi-

p **Récit.**

s. -eux, Et tandis que sur lui j'attache un œil - vide, J'entends flotter dans l'air, ces mots mystéri-

S
- eux: La treizième statue absente est sans pa-

Ped.

S
- reille Lor et le diamant sont moins rares en - cor!

cresc. a poco

S
Le génie Amgiad t'offre cette mer - veil - le, Qu'un roi ne paierait

cresc.

S
pas assez de son tré - sor! Maustoi-même, choisis une fille immo-

f fpp cresc. a poco

S
- cen - te, Epouse-la, reviens avec elle en ces

cresc. poco

s. *cresc.*
 lieux, Livre la chaste et pure et la statue ab-

cresc. *sempre* *cresc.*

s. *cresc.* *rall.* *rall. e cresc.*
 - sen - te Va sur son piédes. tal ap - paraî - tre à tes

cresc. *rall.* *rall.* *cresc.*

s. **Tempo.**
 yeux!

ff **Tempo.**

Ped. *

Ped. *

MOUCK. **Récit.**
 N'avez-vous point ré-

diminuendo. *p* *suivez...*

SELM. *p*

sf

Non, ce n'est pas un rêve! Le piédestal en - core à mes regards s'éle -

M. *-vé?*

sf *suivez.*

A tempo più mosso.

MOUCK. *Récit.*

cresc.

sf

suivez. p

s. - ve, J'entends encor ces voix reten - tir! Par Allah! nous n'en sommes pas

Allegretto. (♩ = 96)

M. plus a-vances pour ce-la Et la fil-le can - - dide, in-no-cente et jo -

p

M. - li - e Que vous de - mande le gé - nie N'est pas fa - cile à ren - con -

Même mouvement

AMGIAD. Récit.

ten.

-trer. *f* Mouck a raison, mais moi, j'euiste la li -

f *ff* suivez.

-vrer.

Andantino.

mf *cresc.*

f

Ju - re qu'en ton pou-voir elle restera
Un peu retenu.

f *tr* *mf*

pu- rel Et tu la connai - tras! *f* Je le

f *tr*

SELIM.

s. ju - re, je le ju - re! Et qu'un é - ter - nel châ - timent Me

s. frap - pe si je manque à mon serment! Tu le ju - res?

ANGIAD.

SELIM. Oui, — je le ju - re! **ANGIAD. (mystérieusement)** Invisi - bles es - prits, maîtres de la na -

suivez.

A. - tu - re, Soyez — témoins. de son ser -

Mesuré

A

- ment!

CHŒUR SOLTERRAIN.

Ténors. *Andante sostenuto.*

ff Tremble, si ton cœur ou - bli - e La pro - messe qui te li -

Basses.

ff Tremble, si ton cœur ou - bli - e La pro - messe qui te li -

Andante sostenuto.

SELIM. *Même mouvt!*

f Ne craignez pas que j'oubli - e La pro - mes - se qui me

MOUCK.

f Ne craignez pas qu'il ou - bli - e La pro - mes - se qui le

ANGIAD.

f Tremble, si ton cœur ou - bli - e La pro - mes - se qui te

- e.

- e.

Même mouvt!

S. li - e! Un éternel châ_timent Si je

M. li - e! Un éternel châ_timent

A. li - e! Un éternel châ_timent

sempre ff Un éternel châ_timent A qui trahit son ser -

Un éternel châ_timent A qui trahit son ser -

ff

S. manque à mon serment!

M. A qui trahit son serment!

A. A qui trahit son serment!

- ment!

- ment!

AMGIAD.

Animez un peu. Pour la Mecque avec

MOUCK.

lui sois donc prêt tout à l'heure A partir! Avec moi?

SELIM.

avec moi? C'est bien!

AMGIAD.

Vers la de - me_u - re Du vieux Kaloum Ba.

- rouek, ou guide - ra vos pas, ou guide - ra vos pas!

A

Tu lui demande - ras Sa nièce en mari - age Et s'il résiste, je m'en -

A

- gage A l'arracher de ses bras. Oublie a - lors _____ qu'elle est ta

A

fem - me, Ferme bien ton cœur et ton â - me Et si tu faiblis -

SELIM. *ad lib.* a tempo.

A

- sais... *f* Je ne faiblirai pas! En dou - ter _____ c'est me faire in -

ff suivez. *f* a tempo.

Andantino.

- ju re! Je le ju - re! Et qu'un é - ter -

ANGIAD.

Tu le jures!

Andantino.

- nel châ timent Me - frap - pe si je manque à tenir mon ser -

Tempo 1° andante sostenuto.

- mient! Ne craignez pas que j'ou -

Ténors.
ff Tremble, si ton cœur ou - bli - e La pro -

Basses.
ff Tremble, si ton cœur ou - bli - e La pro -

ff Tempo 1° andante sostenuto.

CHORUS SOLETTA.

s. *MOUCK.*
 -bli - e La promesse qui me li - e! Un éter -

ANGIAD.
f Ne craignez pas qu'il oubli - e La promesse qui le lie!

f Tremble, si ton cœur ou - bli - e La promesse qui te li-e!

-messe qui te li - e! Un éter - nel châti -

-messe qui te li - e! Un éter - nel châti -

8-

s. *M.*
 -nel châtiment Si je manque à mon serment! Si je

A.
 Un éter - nel châtiment A qui trahit son serment!

A.
 Un éter - nel châtiment A qui trahit son serment!

-ment A qui trahit son ser - ment!

-ment A qui trahit son ser - ment!

8-

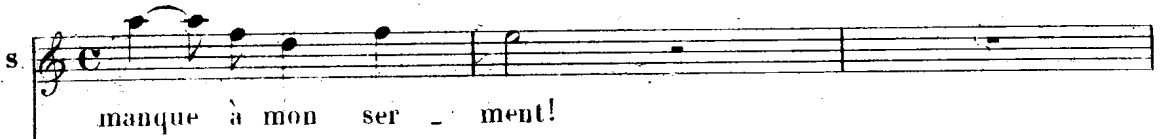
S.  *manque à mon ser-ment!*

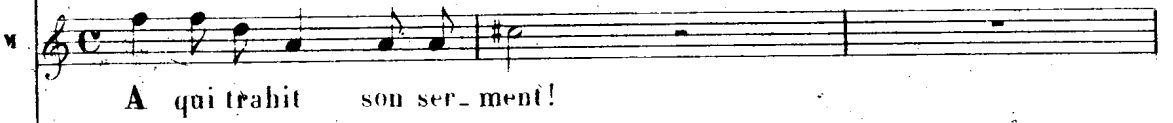
V.  *A qui trahit son ser-ment!*

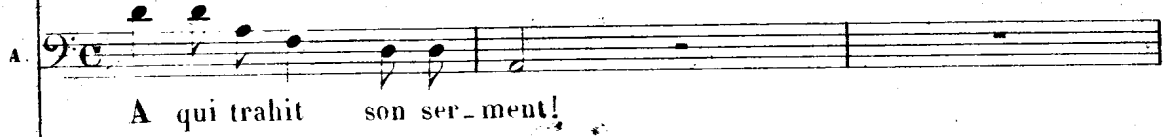
A.  *A qui trahit son ser-ment!*

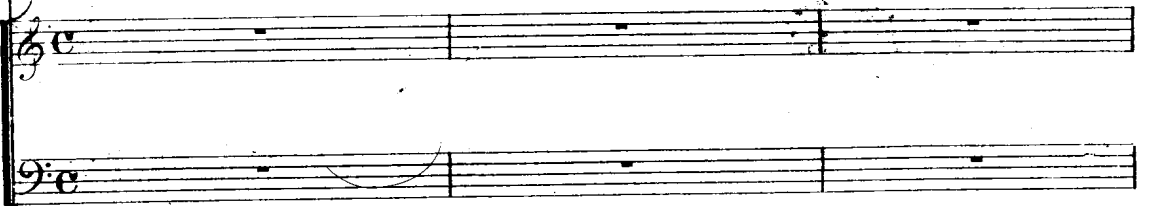

8

12

dim. *f*